

1. Collega le immagini alle parole. Guarda l'esempio.

Lorenzo Gentile
Docente di italiano L2



1.



2.



3.



4.

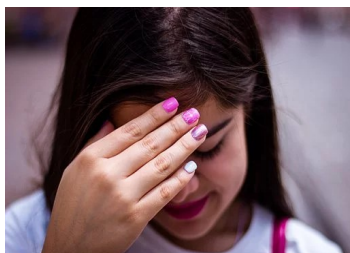

5.

A. TIMIDA

B. SOCIEVOLE/ESTROVERSA

C. AMICI

D. CUORE

E. CANE

1 ... 2... 3... 4 **B** 5...

2. Leggi il testo.

Mi chiamo Emanuele, ho 39 anni. Sono italiano, di Firenze, ma abito a Roma da dieci anni. Qui a Roma infatti ho conosciuto Margherita... Oggi siamo sposati e abbiamo due figli. Si chiamano Claudia e Matteo. Claudia ha sei anni e Matteo quattro. Abbiamo anche un cane simpaticissimo di nome Schizzo. Io lavoro in un'agenzia di viaggi, Margherita invece lavora a scuola: è insegnante di scuola primaria.

Sono una persona *sincera ed estroversa* e mi piace stare insieme alle persone. Margherita invece non è molto *socievole* ed è un po' *timida*, ma ha un cuore grandissimo!

Claudia è la nostra figlia maggiore. Frequenta il primo anno della scuola primaria e ama disegnare.

Matteo frequenta ancora la scuola materna e la sua passione sono i dinosauri.

3. Sì o No?

	Sì	No
Emanuele abita a Firenze	<input type="checkbox"/>	<input type="checkbox"/>
Emanuele è di Firenze	<input type="checkbox"/>	<input type="checkbox"/>
Matteo ha 6 anni	<input type="checkbox"/>	<input type="checkbox"/>
Il cane di Emanuele si chiama Schizzo	<input type="checkbox"/>	<input type="checkbox"/>
La moglie di Emanuele insegna a scuola	<input type="checkbox"/>	<input type="checkbox"/>
Margherita è una persona molto buona	<input type="checkbox"/>	<input type="checkbox"/>
Il figlio di Emanuele frequenta la scuola primaria	<input type="checkbox"/>	<input type="checkbox"/>
Emanuele è socievole	<input type="checkbox"/>	<input type="checkbox"/>

4. **Rispondi:** qual è la passione di Matteo? _____

5. Completa il testo... Usa le parole sotto.

è - di - ho - si - chiama - mi - da - timida - sono - abbiamo - socievole - ho

___ chiamo Anna. ___ 45 anni e sono ___ Napoli. Mia madre ___ italiana e mio padre è greco. Non _____ sposata e non ___ figli. Abito con una amica in una bella casa al centro di Napoli. La mia amica ___ chiama Sofia. Noi _____ un bellissimo gatto. Si _____ Tom. Io parlo la lingua greca e lavoro come traduttrice per un'agenzia ___ sette anni. Amo stare insieme alle persone, infatti sono molto _____ Parlo sempre troppo! La mia amica Sofia invece parla poco ed è molto _____.

6. Parla di te... Di dove sei? Dove abiti? Che lavoro fai? Sei sposato? Hai figli? Sei socievole o sei timido? Qual è la tua passione?

7. Completa le tabelle... Usa i verbi sottolineati nel primo testo.

Essere

IO _____
TU SEI
LUI/LEI _____
NOI _____
VOI SIETE
LORO _____

Avere

IO _____
TU HAI
LUI/LEI _____
NOI _____
VOI AVETE
LORO HANNO

Lavorare

IO _____
TU LAVORI
LUI/LEI _____
NOI LAVORIAMO
VOI LAVORATE
LORO LAVORANO

Amare

IO AMO
TU AMI
LUI/LEI _____
NOI AMIAMO
VOI AMATE
LORO AMANO

Frequentare

IO _____
TU _____
LUI/LEI _____
NOI _____
VOI _____
LORO _____